



Universitas Pembangunan Nasional  
"VETERAN" Jawa Timur

No. Dokumen	UPNVJT/MP/FEB/AK/03
Revisi	00
Tanggal	1 November 2017
Halaman	1 dari 7

**KAMPUS**

Jl. Raya Rungkut Madya, Gunung Anyar, Kota Surabaya, Jawa Timur 60294

**MANUAL PROSEDUR PRAKTEK KERJA LAPANG (PKL)**

RIWAYAT PERUBAHAN DOKUMEN

REVISI	TANGGAL/BULAN/TAHUN	DISUSUN OLEH:	URAIAN SINGKAT PERUBAHAN
00	1 November 2017	Dra. Ec. Sari Andayani, M.Ak	Up Grade Dokumen Manajemen Mutu ISO 9001:2008 ke versi Dokumen Manajemen Mutu ISO 9001:2015



Universitas Pembangunan Nasional  
"VETERAN" Jawa Timur

No. Dokumen	UPNVJT/MP/FEB/AK/03
Revisi	00
Tanggal	1 November 2017
Halaman	2 dari 7

**KAMPUS**

Jl. Raya Rungkut Madya, Gunung Anyar, Kota Surabaya, Jawa Timur 60294

**MANUAL PROSEDUR PRAKTEK KERJA LAPANG (PKL)**

**DISTRIBUSI DOKUMEN**

<b>NO.</b>	<b>PEMEGANG DOKUMEN</b>	<b>STATUS DOKUMEN</b>	<b>NOMOR SALINAN</b>
1	LP3M	Dok. Induk	-
2	Fakultas	Dok. Terkendali	1
3	Prodi – Akuntansi	Dok. Terkendali	2



Universitas Pembangunan Nasional  
"VETERAN" Jawa Timur

No. Dokumen	UPNVJT/MP/FEB/AK/03
Revisi	00
Tanggal	1 November 2017
Halaman	3 dari 7

### KAMPUS

Jl. Raya Rungkut Madya, Gunung Anyar, Kota Surabaya, Jawa Timur 60294

### MANUAL PROSEDUR PRAKTEK KERJA LAPANG (PKL)

#### DAFTAR ISI

LEMBAR PENGESAHAN .....	1
RIWAYAT PERUBAHAN .....	1
DISTRIBUSI DOKUMEN .....	2
DAFTAR ISI .....	3
1. RUANG LINGKUP .....	4
2. TUJUAN .....	4
3. DEFINISI .....	4
4. KETENTUAN UMUM .....	4
5. PROSEDUR .....	4
6. KONDISI KHUSUS .....	8
7. LAMPIRAN .....	8



## KAMPUS

Jl. Raya Rungkut Madya, Gunung Anyar, Kota Surabaya, Jawa Timur 60294

### MANUAL PROSEDUR PRAKTEK KERJA LAPANG (PKL)

#### 1. RUANG LINGKUP

Ruang lingkup prosedur ini meliputi pendaftaran peserta Praktek Kerja Lapang (PKL) sampai dengan penilaian peserta Praktek Kerja Lapang (PKL).

#### 2. TUJUAN

Prosedur ini dibuat untuk memastikan kelancaran pelaksanaan kegiatan Praktek Kerja Lapang (PKL).

#### 3. DEFINISI

- 3.1 Praktek Kerja Lapang : merupakan kegiatan perkuliahan mandiri yang berifat praktis dimana mahasiswa dilibatkan langsung dalam kegiatan-kegiatan yang sesuai dengan bidang ilmu yang dipilihnya guna membandingkan teori yang diterima dengan keadaan sebenarnya yang ada di lapangan.

#### 4. KETENTUAN UMUM

- 4.1 Mahasiswa hanya dapat melaksanakan kegiatan PKL setelah memenuhi persyaratan batas minimal SKS Mata Kuliah yang ditempuh.
- 4.2 Tempat pelaksanaan PKL merupakan organisasi / Instansi yang menjalankan proses bisnis dimana mahasiswa dapat mengimplementasikan keilmuannya di bidang Manajemen

#### 5. PROSEDUR

- 5.1. Mahasiswa yang telah menempuh sekurang-kurangnya 80 SKS, dengan tidak terdapat nilai E, IPK min 2,75 dapat mendaftar di Koordinator PKL Prodi untuk mengikuti Praktek Kerja Lapang (PKL). Mahasiswa mengajukan permohonan untuk mengikuti Praktek Kerja Lapang (PKL)
- 5.2. Mahasiswa melakukan konfirmasi lowongan PKL ke instansi yang akan dituju
- 5.3. Mahasiswa mengajukan permohonan praktek kerja lapangan ke Kasubbag Dikjar



## KAMPUS

Jl. Raya Rungkut Madya, Gunung Anyar, Kota Surabaya, Jawa Timur 60294

### MANUAL PROSEDUR PRAKTEK KERJA LAPANG (PKL)

- 5.4. Staf Dikjar membuat Surat Permohonan PKL yang disertai dengan tempat tujuan dan ditandatangani oleh Dekan
- 5.5. Mahasiswa mengajukan surat ijin PKL dan membuat proposal untuk instansi yang terkait
- 5.6. Mahasiswa mengirim surat permohonan ijin dan proposal PKL ke instansi yang dituju.
- 5.7. Instansi mengirim surat balasan ke Dekan atau langsung disampaikan pada mahasiswa yang bersangkutan
  - 5.7.1 Apabila permohonan PKL tidak diterima, maka mahasiswa kembali mengajukan rencana tempat praktek PKL.
  - 5.7.2 Apabila permohonan PKL diterima, mahasiswa dapat langsung melaksanakan PKL dibimbing oleh dosen yang ditunjuk oleh Korprodi
- 5.8. Korprodi menentukan Dosen Pembimbing PKL dan memberikan menerbitkan Surat Perintah tentang Penugasan PKL bagi mahasiswa dan Penugasan Dosen Pembimbing
- 5.9. Kabag TU menerbitkan Surat Penugasan yang ditandatangani oleh Dekan untuk diserahkan ke perusahaan yang bersangkutan serta Dosen Pembimbing yang telah ditunjuk
- 5.10. Mahasiswa mengikuti PKL di Perusahaan yang bersangkutan dengan jangka waktu yang telah disepakati bersama antara mahasiswa dan instansi
- 5.11. Mahasiswa mengerjakan PKL dan melakukan bimbingan
- 5.12. Setelah mahasiswa melakukan PKL, mahasiswa menyusun Laporan PKL dengan bimbingan Dosen.
- 5.13. Mahasiswa menulis Materi bimbingan pada lembar kegiatan bimbingan dan ditandatangani oleh Dosen Pembimbing. Apabila Dosen Pembimbing menyetujui Laporan, maka menandatangani Lembar Persetujuan. Bila Tidak, melakukan revisi Laporan
- 5.14. Perusahaan melakukan Review terhadap laporan yang disusun oleh Mahasiswa
- 5.15. Jika Laporan disetujui, maka pihak instansi akan menandatangani Lembar Persetujuan
- 5.16. Mahasiswa menjilid Laporan yang telah direvisi
- 5.17. Laporan PKL dijilid & ditandatangani oleh Instansi/ Perusahaan, Dosen Penguji & Koordinator Prodi, dikumpulkan dalam bentuk hard copy & soft copy.
- 5.18. Koordinator PKL mengolah nilai PKL. Unsur penilaian peserta PKL mencakup penilaian dari instansi, dosen pembimbing, dan dosen penguji sesuai dengan ketentuan yang ditetapkan oleh Koordinator Program Studi
- 5.19. Koordinator menyerahkan nilai PKL ke Kasubbag Dikjar untuk dimasukkan ke dalam sistem.



Universitas Pembangunan Nasional  
"VETERAN" Jawa Timur

No. Dokumen	UPNVJT/MP/FEB/AK/03
Revisi	00
Tanggal	1 November 2017
Halaman	6 dari 7

### **KAMPUS**

Jl. Raya Rungkut Madya, Gunung Anyar, Kota Surabaya, Jawa Timur 60294

## **MANUAL PROSEDUR PRAKTEK KERJA LAPANG (PKL)**

### **6. PROSEDUR**

6.1 Jika mahasiswa tidak dapat menyelesaikan PKL di tempat pelaksanaan PKL, atau bermaksud pindah ke tempat lain, maka wajib menyerahkan surat pembatalan PKL dari tempat pelaksanaan PKL dan diajukan kepada Koordinator PKL.

### **7. LAMPIRAN ARSIP TERKAIT**

- 7.1 Surat permohonan PKL
- 7.2 Surat tugas kepada dosen untuk membimbing PKL
- 7.3 Lembar penilaian seminar peserta PKL
- 7.4 Lembar kegiatan bimbingan PKL
- 7.5 Buku Pedoman PKL
- 7.6 Buku laporan hasil PKL



Universitas Pembangunan Nasional  
"VETERAN" Jawa Timur

No. Dokumen	UPNVJT/MP/FEB/AK/03
Revisi	00
Tanggal	1 November 2017
Halaman	7 dari 7

### KAMPUS

Jl. Raya Rungkut Madya, Gunung Anyar, Kota Surabaya, Jawa Timur 60294

### MANUAL PROSEDUR PRAKTEK KERJA LAPANG (PKL)

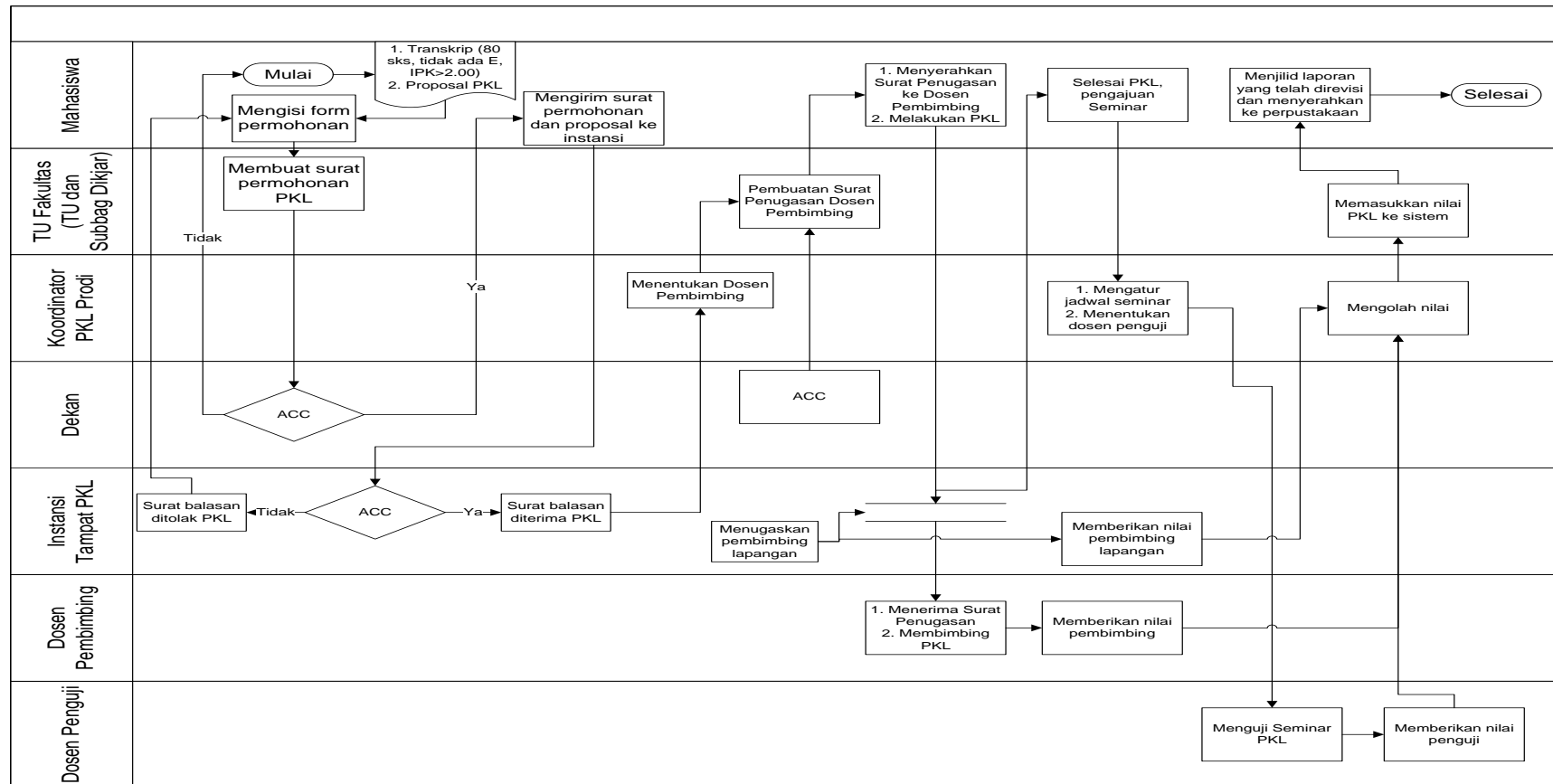



Universitas Pembangunan Nasional  
"VETERAN" Jawa Timur

No. Dokumen	UPNVJT/MP/FEB/AK/03
Revisi	00
Tanggal	1 November 2017
Halaman	8 dari 7

### **KAMPUS**

Jl. Raya Rungkut Madya, Gunung Anyar, Kota Surabaya, Jawa Timur 60294

### **MANUAL PROSEDUR PRAKTEK KERJA LAPANG (PKL)**